

<p>Nível de Ensino:</p> <p>Educação Pré-Escolar <input type="checkbox"/></p> <p>1º CEB <input type="checkbox"/></p> <p>2º CEB <input type="checkbox"/></p> <p>3º CEB <input type="checkbox"/></p> <p>Ensino Secundário <input type="checkbox"/></p> <p>Educação Especial <input type="checkbox"/></p> <p>Grupo de Recrutamento: _____</p>	<p>Grupo académico:</p> <p>Bacharelato <input type="checkbox"/></p> <p>Licenciatura <input type="checkbox"/></p> <p>Pós-graduação <input type="checkbox"/></p> <p>Mestrado <input type="checkbox"/></p> <p>Doutoramento <input type="checkbox"/></p> <p>Outro <input type="checkbox"/></p> <p>Qual? _____</p>	<p>Vínculo:</p> <p>Quadro de Agrupamento/Escola <input type="checkbox"/></p> <p>Quadro de vinculação <input type="checkbox"/></p> <p>Contrato <input type="checkbox"/></p> <p>Sem vínculo <input type="checkbox"/></p> <p>Outro <input type="checkbox"/></p> <p>Data de início do vínculo contratual: ____/____/____</p> <p>Qual? _____</p>
--	--	--

Agrupamento/Escola: _____ ; **Localidade:** _____ ;

Nome: _____ ;

Morada: _____ ; **Localidade:** _____ ;

CP: _____ ; **NIF:** _____ ; **NISS:** _____ ; **DN:** _____ ; **Telemóvel:** _____ ;

BI: _____ ; **NISS:** _____ ; **DN:** _____ ;

Email: _____ @ _____

Ação: Oficina de Formação em Educação Patrimonial - A Árvore dos Patrimónios **Local:** Portalegre

A FICHA DE INSCRIÇÃO deverá ser preenchida com letra de imprensa e, por imposição das regras do POCH/Portugal 2020, todos os campos deverão ser preenchidos para posterior utilização para fins estatísticos e de avaliação. CP - Código Postal; BI/CC - Bilhete de Identidade/Cartão de Cidadão; NIF - Número de Identificação Fiscal; NISS - Número de Identificação da Segurança Social

CENTRO DE FORMAÇÃO DE PROFESSORES DO NORDESTE ALENTEJANO - CEFOPNA -

Escola Secundária Mouzinho da Silveira
Avenida do Bonfim
7300-067 PORTALEGRE
Telefone: 245 208 676 e 245 205 768
Mail: cefopna@gmail.com
URL: www.cefopna.edu.pt

Professores dos grupos 110, 200, 220, 230, 240, 400, 600, 910

Formação Contínua de Pessoal | Docente

Oficina de Formação em Educação Patrimonial: A Árvore dos Patrimónios

Formador:
Susana Bicho

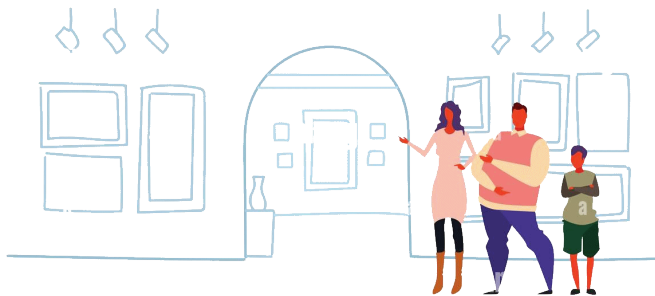

A sensibilização para a educação ambiental, já hoje amplamente trabalhada nas nossas escolas, não tem tido equivalência nas questões do património, ainda que, hoje em dia, a sustentabilidade do nosso planeta seja entendida muito para além das boas práticas ambientais e dependa igualmente do modo como encaramos e agimos sobre o património cultural e a sua diversidade.

A escola constitui um local privilegiado para a educação patrimonial-perfeitamente transversal e articulável com os currículos para o primeiro ciclo do ensino básico,-podendo estimular desde cedo a olhar, interpretar, respeitar, valorizar e, certamente também, a cuidar. Deverá conduzir as crianças a um compromisso activo de conhecimento, apropriação e valorização cultural.



CONTEÚDOS

- 1 - Afinal, tudo é património? Conceito e diversidade do Património – 05.00 h
 - Património natural # cultural e material # imaterial
 - Património vivo: A Árvore dos Patrimónios
 - Escalas de Património
 - Cultura contemporânea, Património e Identidade
- 2 - Como aprender com o património que vive à nossa volta? Património como recurso educativo – 12.00 h
 - A educação patrimonial: interdisciplinaridade e interculturalidade. O papel transversal do Património nas aprendizagens
 - A construção da Árvore. Estratégias de comunicação e construção de aprendizagens
 - O património da escola e a escola como património
 - Património arquitectónico: enquadramento e exemplos de exploração pedagógica de um monumento ou edifício.
 - Património urbano: enquadramento e exemplos de exploração pedagógica de um centro urbano.
 - Património museológico: enquadramento e exemplos de exploração pedagógica do acervo
 - Património imaterial: enquadramento e exemplos de exploração pedagógica de uma festa, tradição ou instituição cultural.
 - Património natural: enquadramento e exemplos de exploração pedagógica de um espaço de natureza
- 3 - Porquê ensinar o património? Património e sustentabilidade – 08.00 h
 - Património e ameaças. O Património como recurso não renovável.
 - A protecção do Património em Portugal.
 - Património Mundial e a UNESCO.
 - Património como recurso para o desenvolvimento sustentável. O papel do cidadão e da comunidade
 - A última folha da Árvore. Atitudes e compromissos

OBJETIVOS

- Compreender o Património como um recurso não renovável, desenvolvendo e promovendo uma atitude crítica, construtiva e activa;
- Reconhecer a importância e necessidade da educação patrimonial como parte integrante da educação para a Cidadania e para a Sustentabilidade;
- Valorizar o património enquanto espaço de construção de múltiplas aprendizagens, transversal às várias áreas curriculares;
- Construir instrumentos de interpretação e exploração pedagógica para o património, através de abordagens criativas que promovam a preservação e a interculturalidade;
- Ser capaz de plantar uma Árvore dos Patrimónios na sua sala de aula, comunicando educativamente o património cultural de forma adequada ao seu grupo e contexto.

FICHA DA AÇÃO

Formador:
Susana Bicho

Modalidade:
Oficina de Formação 25+25h

Acreditação:
CCPFC/ACC-113678/22

Público-alvo:
Artº 8º do RJFC - Professores dos grupos 110, 200, 220, 230, 240, 400, 600, 910

Artº 9º do RJFC (Dimensão Científica e Pedagógica):
Professores dos grupos 110, 200, 220, 230, 240, 400, 600, 910

1 Turma:
Portalegre

Cronograma:
06, 13, 20/Mar;
10, 17, 24/Abr;
08, 29/Mai



INSCRIÇÕES ATÉ 29/Fev/2024
(por correio, fax ou mail para o CEFOPNA)